NAUTICA

Export in calo ma L'Italia rimane ai vertici mondiali

GENOVA - Con un valore complessivo di oltre 3 miliardi di dollari (di cui 2,7 solo per i grandi yacht), nel 2009 l'Italia si conferma il primo Paese al mondo nell' esportazione di yacht e barche da diporto, nonostante la crisi economica, che ha portato l'industria nautica nazionale ad un calo del 15% dell'export.

A contenere la flessione dell'export italiano rispetto ai principali Paesi concorrenti, secondo una ricerca condotta dalla Fondazione Poison, ha contribuito soprattutto la capacità di innovazione e di ristrutturazione delle aziende del settore.

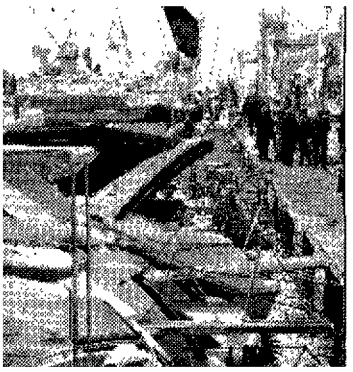

LUSSO
È il comparto degli yacht quello che va di più